2022 — 2024

Relatório *de gestão*

CICB

CONSELHO DIRETOR

Presidente
Eduardo Seleme (Viposa)

1º Vice-Presidente
Edson Vanzella de Souza (Vancouros)

2º Vice-Presidente
Gilmar Harth (Couros Bom Retiro)

VP Administrativo e Financeiro
Evandro Durli (Durlicouros)

VP Marketing e Promoção Comercial
Cezar Augusto Gernhardt (JBS Couros)

VP Tecnologia e Inovação
Luís Eduardo Fuga (Fuga Couros)

VP Gestão Estratégica
Alessandro Ubaldino Sousa (Minerva)

VP Matéria-prima e Produtos
Eduardo Mattioli Rizzi (JBS Couros)

VP Sustentabilidade
Clébio Henrique Polvani Marques (Vancouros)

CONSELHO FISCAL

1º Titular
Augusto Sampaio de Souza Coelho (Moderno)

2º Titular
Emerson Bergonsi Fuga (Luiz Fuga)

3º Titular
Paulo Enzveiler (Minuano)

1º Suplente
Magali Grandi (Natur)

2º Suplente
Rodrigo Tirotti Saragiotto (Romeu Couros)

ENTIDADES REGIONAIS

AICSUL - Rio Grande do Sul
Jair Krummenauer (Krumenauer)

SINDICURTUME - Goiás
Emílio Carlos Bittar (Coming)

SINCURT - Mato Grosso
Volnei Roberto Durli (Durlicouros)

Palavra do presidente

Nossos anos de 2022 a 2024 foram intensos. O CICB e seus associados dedicaram-se fortemente à sustentabilidade do couro brasileiro e ao crescimento da nossa indústria. Superamos desafios, iniciamos novos projetos e tivemos a oportunidade de ver concretizadas conquistas importantes para o couro produzido no Brasil.

Nesse Relatório de Gestão, compartilhamos o trabalho desenvolvido nesses dois anos, mostrando os números alcançados, mas, sobretudo, reconhecendo as pessoas que tornaram possíveis as realizações do CICB e de seus associados. Curtumes, agentes, parceiros da cadeia de fornecimento e todos os públicos de alguma forma envolvidos no nosso negócio são responsáveis pelos projetos e feitos publicados aqui, e que tanto nos orgulham.

Agradecemos a companhia, a dedicação e a confiança de todos de 2022 a 2024. Estaremos sempre unidos pelo propósito de entregar qualidade, eficiência e um planeta melhor por meio do trabalho em couro no Brasil.

Boa leitura.

Eduardo Seleme
Presidente do Conselho Diretor do CICB
Diretor - Viposa S.A

Feiras internacionais

Com organização do CICB, por meio do projeto Brazilian Leather, a participação coletiva do couro brasileiro em grandes feiras mundiais ou em iniciativas comerciais internacionais foi intensa nos últimos anos.

All China Leather Exhibition
Xangai, China
De 29 a 31 de agosto de 2023

APLF Asean
Bangkok, Tailândia
De 19 a 21 de outubro de 2022

ANPIC
León, México
De 19 a 21 de outubro de 2022
De 25 a 27 de outubro de 2023

Missão Comercial ao México
De 30 de outubro a 2 de novembro de 2023

Lineapelle
Milão, Itália
20 a 22 de setembro de 2022
21 a 23 de fevereiro de 2023
19 a 21 de setembro de 2023
20 a 22 de fevereiro de 2024

Simac Tanning Tech
Milão, Itália
20 a 22 de setembro de 2022
19 a 21 de setembro de 2023

Missão com Técnicos Associados ao CICB à Simac Tanning Tech
20 a 22 de setembro de 2022
19 a 21 de setembro de 2023

Lineapelle New York
Nova Iorque, Estados Unidos
13 e 14 de julho de 2022
1 e 2 de fevereiro de 2023
19 e 20 de julho de 202
31 de janeiro e 1 de fevereiro de 2024

India International Leather Fair
Chennai, Índia
1 a 3 de fevereiro de 2023
1 a 3 de fevereiro de 2024

Première Vision Paris
Paris, França
5 a 7 de julho de 2022
7 a 9 de fevereiro de 2023

Shoes and Leather Vietnam
Ho Chi Minh, Vietnã
12 a 14 de julho de 2023

APLF Dubai
Dubai, Emirados Árabes Unidos
30 de março a 1 de abril de 2022
13 a 15 de março de 2023

Rodadas de Negócios Italy Meets Brazil
Online
22 de junho de 2023

Rodadas de Negócios com Indústrias de Calçados de Segurança
Novo Hamburgo, RS
6 de março de 2023

Rodadas de Negócios com Compradores da Eurásia, da ApexBrasil
Online
Outubro de 2022

Eventos no Brasil

O CICB esteve à frente, organizando, ou então no apoio a várias atividades em solo brasileiro e também online, que promoveram a sustentabilidade e a inovação na indústria.

Fórum CICB Automotivo - São Paulo, SP: *18 de agosto de 2022*

Fimec - Novo Hamburgo, RS: *7 a 9 de março de 2023 // 12 a 14 de março de 2024*

Rodadas de Negócios da Sustentabilidade - Novo Hamburgo, RS: *18 de outubro de 2022*

Webinar Análise de Mercado - Online: *24 de março de 2022*

Webinar Regulamento da União Europeia EUDR - Online: *10 de novembro de 2023*

Webinar Regimes Aduaneiros Especiais Drawback - Online: *22 de fevereiro de 2024*

9º Fórum IBTeC de Inovação - Novo Hamburgo, RS: *5 de outubro de 2023*

Design Export Day - São Paulo, SP: *30 de junho de 2022*

Fórum CICB de Sustentabilidade
Novo Hamburgo, RS
8 de março de 2023
13 de março de 2024

Inspiramais

O ponto de partida para o desenvolvimento de coleções de moda no Brasil é uma realização do CICB com entidades parceiras, ocorrendo em Porto Alegre (RS), no Centro de Eventos da Fiergs.

Tema: Terra – 2023 II

—

19 e 20 de julho de 2022

Tema: Homo Faber – 2024 II

—

11 e 12 de julho de 2023

Tema: Primal – 2024 I

—

14 e 25 de janeiro de 2023

Tema: Intergeracional – 2025 I

—

23 e 24 de janeiro de 2024

Projetos especiais

Resultados de muito conhecimento e dedicação, os projetos especiais do CICB e Brazilian Leather têm longa duração e promovem a qualidade e a sustentabilidade do couro brasileiro mundo afora.

Certificação de Sustentabilidade do Couro Brasileiro - CSCB Empresas com certificado em 2022 e 2023: *Fuga Couros (Diamante), Courovale (Diamante), JBS Couros (Diamante) e Curtume Mats (Ouro)*

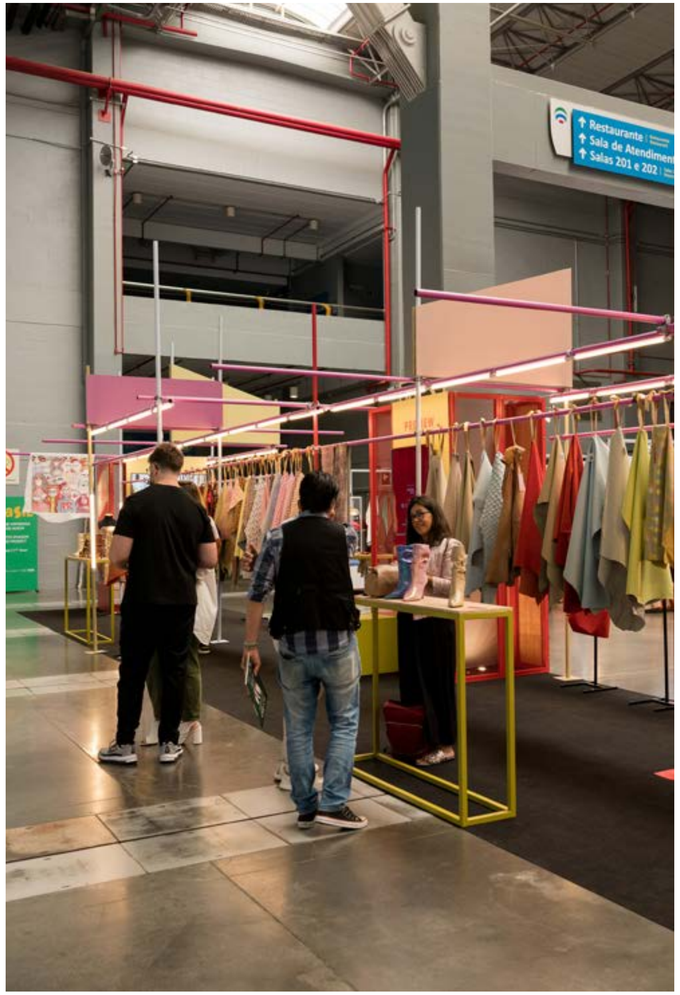

Preview do Couro: *Edições de julho de 2022, janeiro e julho de 2023 e janeiro de 2024*

Design na Pele: *Edição 5, 2022*

Comunicação

O CICB entende a comunicação como uma força prioritária do seu trabalho. Por isso, desenvolve e multiplica ações ligadas à conexão dos valores do couro brasileiro com o maior número possível de pessoas em todo o planeta.

Criação de 222 postagens para mídias sociais no período de março de 2022 a fevereiro de 2024, compartilhadas no Instagram, Facebook, Youtube e LinkedIn.

Produção de 35 edições do Minuto CICB – vídeo rápido com informações de interesse do couro brasileiro nesse período.

Disparo de 198 edições de e-mail marketing Conexão CICB, com notícias sobre o couro brasileiro.

Envio de 22 edições da Agenda de Treinamentos, com programação de cursos e eventos de interesse para associados.

Produção de 5 vídeos de valorização do couro brasileiro.

Ativação de 2 campanhas de rádio de ampla audiência sobre a Lei do Couro.

Execução de Projeto Imagem – viagem de jornalistas internacionais ao Brasil a convite do CICB para aprofundamento sobre a indústria brasileira de couros – com sete repórteres (dois do México, dois da Itália, um do Reino Unido e um de Portugal).

Anúncios impressos na grande mídia: 3 inserções.

Newsletters Mulheres na Exportação: 9 edições.

Editais de fomento à inovação: 15 edições.

Criação de logotipo especial alusivo aos 65 anos do CICB.

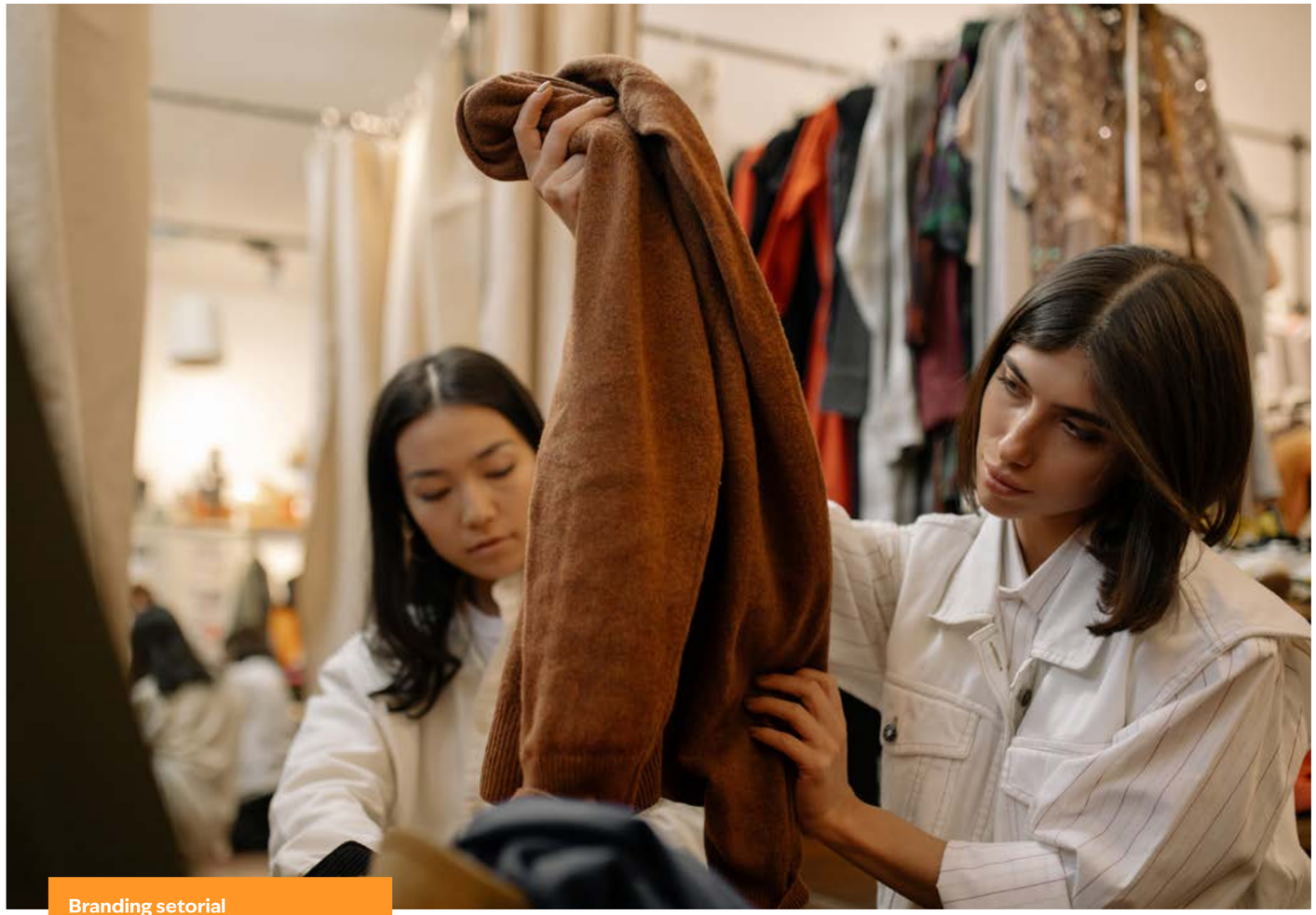

Branding setorial
Lançado em junho de 2023

Publicações especiais

Em versões digitais ou impressas, as publicações especiais entre os anos de 2022 e 2024 trataram de promover o couro brasileiros entre seus principais públicos e levar informação estratégica para as empresas do país.

Guia de Mercado Estados Unidos: *Publicado em agosto de 2022*

Guia de Mercado Itália: *Publicado em setembro de 2022*

Guia de Mercado China e Hong Kong: *Publicado em outubro de 2022*

Folder para a Lineapelle: *Impresso em setembro de 2023*

Folder para Shoes and Leather Vietnam: *Impresso em junho de 2023*

Folder para ANPIC: *Impresso em outubro de 2023*

Folder para Missão Comercial ao México: *Impresso em outubro de 2023*

Folder para o Inspiramais: *Impresso em julho de 2023*

Folder para ACLE: *Impresso em agosto de 2023*

Folder para IILF: *Impresso em janeiro de 2023*

Blocos - presente corporativo: *Impressos em dezembro de 2023*

Estudo do Setor de Curtumes no Brasil
Impresso em novembro de 2022

Lei do couro

A palavra “couro” é protegida no Brasil. Somente produtos em pele animal podem ser identificados como “couro”, sendo proibidas expressões como “couro sintético” e “couro ecológico”. O CICB realiza um monitoramento 24 horas, 7 dias por semana, enviando notificações a infrações nas mídias sociais.

31.728

Notificações enviadas a perfis no Instagram e Facebook que infringiram a Lei do Couro de março de 2022 a fevereiro de 2024

1.369

Publicações foram corrigidas no período

1.224

Respostas positivas foram recebidas na abertura de diálogo e conhecimento sobre a lei durante o monitoramento

Grupos de trabalho

Experiências coletivas compartilhadas em busca de soluções e novos caminhos para as principais pautas do setor de couros. Assim são os Grupos de Trabalho com associados ao CICB.

Reunião 1 - Apresentação: *27 de abril de 2023*

Reunião 2 – Mídias sociais de JBS Couros, Curtume J. Kempe, Gobba Leather e Grupo Minuano: *1 de junho de 2023*

Reunião 3 – Novo posicionamento de marca Brazilian Leather: *5 de julho de 2023*

Reunião 4 – Mídias especializadas no setor de couros: *3 de agosto de 2023*

Reunião 5 – Apresentação Fuga 25+: *5 de setembro de 2023*

Reunião 6 – Onde está a pauta? Sculp, A.P. Müller e Partner: *18 de outubro de 2023*

Reunião 7 – Interface comunicação e comercial: *30 de novembro de 2023*

Reunião 8 – Relato de sustentabilidade pela norma internacional GRI: *18 de janeiro de 2023*

Grupo de Trabalho da Rastreabilidade
Grupo criado em dezembro de 2021 para abordar assuntos ligados à rastreabilidade e sustentabilidade do setor de couros. Dez reuniões realizadas, entre presenciais e online. Entre as pautas já abordadas, estão:

Objetivos GT

Projeto de Sustentabilidade e defesa de interesses do CICB

Repercussão internacional do setor

Reuniões e ações do CICB no Brasil e exterior

Certificações internacionais

Protocolo CNA

Declaração socioambiental frigoríficos

Relatório Natcap de ações relacionadas à sustentabilidade e rastreabilidade na cadeia do couro no Brasil

CSCB - Reposicionamento em Avaliação de Conformidade do Inmetro

Projeto Rastreabilidade MAPA

Regulamento EUDR – ações do CICB na Europa

Estatísticas

Produções exclusivas do CICB, e também conteúdos obtidos no mercado internacional, entregaram aos associados dados estratégicos com potencial de fazerem a diferença nos negócios.

Exportações brasileiras de couros

Produção mensal do CICB, com dados da SECEX.

Importações brasileiras de couros

Produção trimestral do CICB, com dados da SECEX.

Número de envios dos informativos de Mercado Internacional e Mercado Estados

Unidos aos associados: 198.

Emprego no setor de couros do Brasil

Produção mensal do CICB com dados do novo CAGED.

Anuário mundial do calçado

Aquisição das edições lançadas em agosto de 2022 e 2023.

Representação institucional CICB

Renovação do projeto Brazilian Leather | Apresentação sobre o couro do Brasil para alunos do Senai | **Campanha de apoio às pessoas atingidas pelas intempéries no Rio Grande do Sul** | Fundação, lançamento e acompanhamento da Frente Parlamentar Mista em Defesa do Setor Coureiro-Calçadista | **Lançamento do Programa Mulheres+ com entidades Assintecal, Abicalçados, Abimóvel e ABIT** | Palestra sobre sustentabilidade a sustentabilidade do couro brasileiro no Inspiramais de junho de 2023 | **Participação na Missão oficial do Ministério da Agricultura e Pecuária (Mapa) em Nova Delhi** | Design Export Day, em São Paulo e online, da ApexBrasil | **Integrante dos Diálogos Sobre Inclusão Social, organizado pela Missão da União Europeia no Brasil** | Visita ao setor de comunicação da Confederação Nacional da Agricultura e Pecuária (CNA) | **Integração e reunião com a comunicação da Confederação Nacional da Indústria (CNI)** | Encontro e integração na sede da Associação Brasileira da Indústria Têxtil e de Confecção – área de comunicação | **Visita aos setores de comunicação e marketing da Agência Brasileira de Promoção de Exportações Investimentos (ApexBrasil)** | Seminário Conectando a Comunicação da Indústria: estratégias para potencializar ações de jornalismo, no escritório da CNI, em São Paulo | **Participação em todas as ações e mobilização pela renovação da Desoneração da Folha de Pagamentos** | Apresentação da Plataforma AgroBrasil+Sustentável, com ministérios e outras instituições do setor produtivo | **Participação e associação à Mesa Brasileira da Pecuária Sustentável** | Lançamento da Coalizão Força Têxtil Brasil | **Participação na posse do novo presidente da CNI** | Apresentação do couro em evento da Federação das Indústrias do Rio Grande do Sul sobre regulamentos ambientais | **Seminário Lei anti-desmatamento Europeia e Seus Impactos para o Brasil, com organização da Frente Parlamentar Mista em Defesa do Comércio Internacional e do Investimento (Frencomex) e Associação Brasileira das Indústrias de Óleos Vegetais (Abiove)** | Reuniões na Europa com Comissão Europeia (órgão de poder executivo da UE), UNIC (associação italiana para o couro), ICT (entidade mundial da indústria do couro) e Missão do Brasil junto à União Europeia | **Encontro com o presidente da ApexBrasil em Brasília** | Reunião plenária com o Comitê da Cadeia Produtiva da Moda (Commoda), da Fiesp | **Encontro com o grupo da Embrapa ligado às indústrias da carne e couro** | Reunião com Conselho Federal de Medicina Veterinária | **Encontro com adidos agrícolas** | Participação na celebração dos 25 anos da ApexBrasil | **Reunião com o embaixador da Delegação da União Europeia** | Aniversário IBTeC e homenagem pelos 65 anos do CICB | **Semana Acadêmica da Escola de Gestão e Negócios da Unisinos – palestra do couro e calçado** | Participação no Conselho Diretor da FENAC | **Apresentação ao Ministro da Agricultura, Pecuária e Abastecimento** | Encontro com a área de comunicação da Associação Brasileira das Indústrias Exportadores de Carnes - Abiec | **Integração à Câmara Setorial da Cadeia Produtiva de Carne Bovina** | Programa de Produção Sustentável de Bezerros: apoio e participação do CICB em Castanhal (PA) | **Diálogos Boi na Linha: apresentação das demandas do couro em Marabá (PA)** | O encerramento do seminário Diálogos Boi na Linha, com apresentação e o lançamento do COTI (Iniciativa de Implementação de Rastreabilidade de Origem Certificada, em português) | **Encontro com diretor do Ministério das Relações Exteriores** | Integração ao quadro de membros apoiadores da iniciativa Leather Naturally | **Pesquisa e divulgação de Consultas Públicas** | Contatos com embaixadas | **Participação no Global Leather Coordinating Commitee (GLCC, que é a união da Associação Internacional dos Curtidores, Associação Internacional dos Químicos da Indústria do Couro e Traders da Indústria do Couro)** | Integrante do Comitê Executivo e Conselho do International Council of Tanners (ICT) | **Participação na Expointer, em Esteio, no Rio Grande do Sul** | Agenda com Ministro da Agricultura e Pecuária | **Encontro com o ministro do Ministério do Desenvolvimento, Indústria, Comércio e Serviços** | Reunião com a Frente Parlamentar do Empreendedorismo | **Reunião com Abiec e Abrafrigo** | Participação na Câmara Setorial da Carne Bovina do MAPA | **Visita e reunião na Associação Brasileira dos Produtores de Algodão** | Reuniões do grupo de trabalho dos setores impactados com EUDR | **Reunião e agenda com o Ministério do Meio Ambiente** | Reunião com o setor de Vigilância Agropecuária Internacional do MAPA | **Lançamento do Programa Mulheres e Negócios Internacionais da ApexBrasil** | Encerramento da 1ª Edição do Programa Elas Exportam | **Elaboração do Planejamento Estratégico** | Palestrante na Organização para a Cooperação e Desenvolvimento Econômico (OCDE) | **Seminário EUDR – Desafios e Soluções, da Mesa Redonda Brasil – Europa – Alemanha** | Conferência Science Based Fashion Talks | Plataforma AgroBrasil+Sustentável – reunião com Secretaria de Inovação, Desenvolvimento Sustentável, Irrigação e Cooperativismo do Ministério da Agricultura e Pecuária (MAPA) | **Encontro Nacional da Indústria e Serviços realizado pela Agência Brasileira de Promoção de Exportações e Investimentos.**

Equipe executiva

Presidente Executivo: José Fernando Bello
Promoção Comercial: Bianca Corrêa
Secretaria: Inez Gomes
Comunicação e Imprensa: Jéssica Fontoura
Financeiro: João Carlos Feller
Gerência do Projeto Brazilian Leather: Letícia Nunes Luft
Assessoria Técnica e de Sustentabilidade: Ricardo Andrade
Inteligência Comercial: Rogério Cunha

Projeto gráfico e diagramação: StudioBah

Este relatório foi produzido com ações de
março de 2022 a março de 2024.

RELATÓRIO DE GESTÃO

Centro das Indústrias de Curtumes do Brasil – CICB
SAUS Qd 01 Bl. N, Edifício Terra
Brasilis, Salas 408 / 409 – Brasília, DF

contato@cicb.org.br
www.cicb.org.br